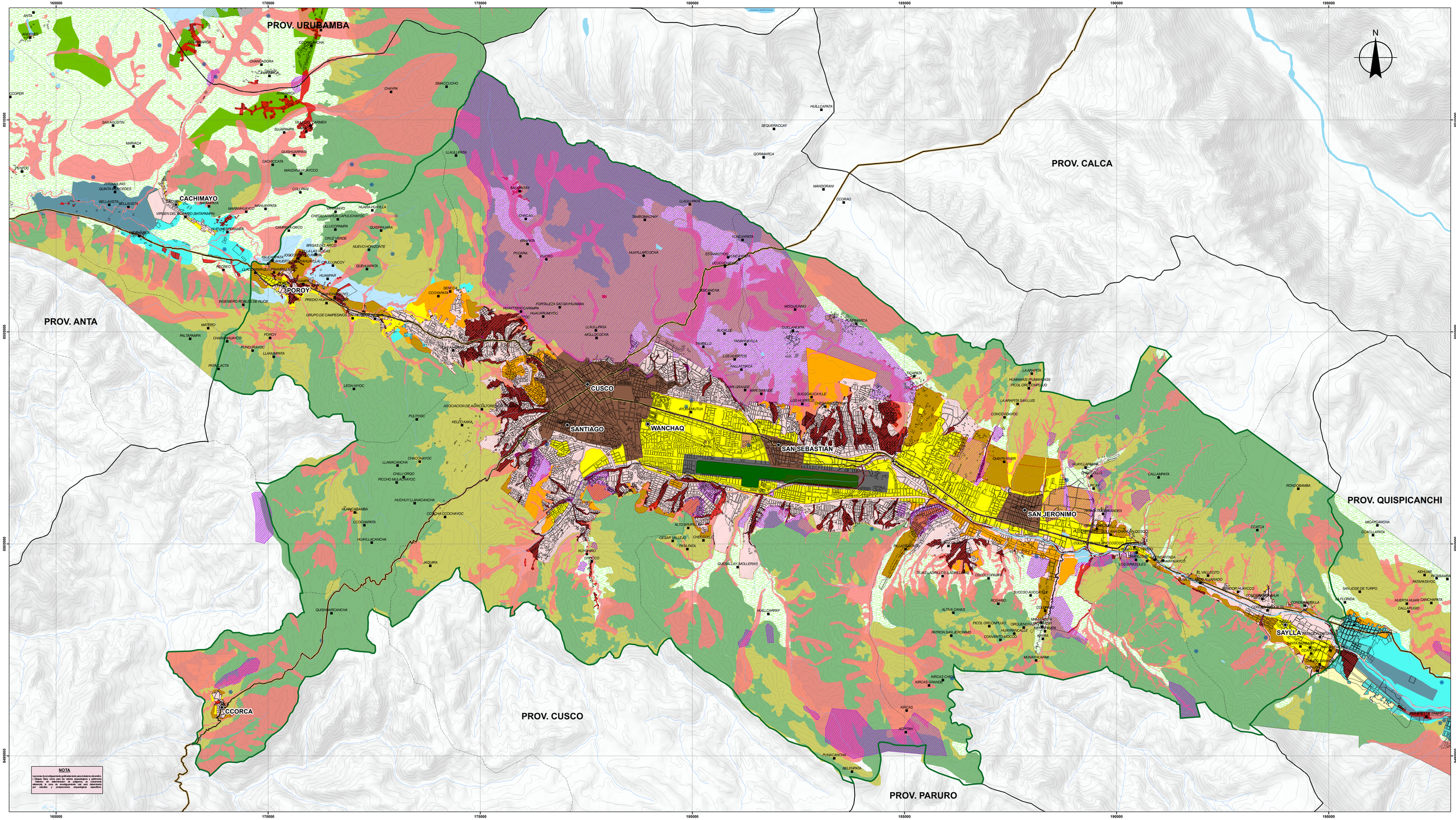


**NOTA**

Las zonas de emplazamiento graficadas tanto para el sistema vial exterior como para el sistema vial interior de la ciudad del Cusco, tratadas de determinación de polígonos, es únicamente referencial, la zona de emplazamiento real será determinada por estudios y prospecciones arqueológicas específicos.

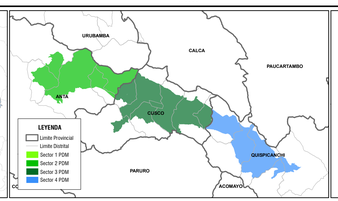


## LEYENDA

- Capital de distrito
- Limites referenciales distritales
- Limite provincial
- Curvas de nivel 50m
- Sector III
- Ámbito metropolitano

**ÁREAS URBANAS (SUELO URBANO)**

**AU-CR** **Áreas de conservación y regeneración**

**Áreas urbanas de consolidación**

- AU-C1 Area normativa de consolidación grado 1
- AU-C2 Area normativa de consolidación grado 2

**Área urbana con restricciones/mejoramiento integral**

- AU-ML Area urbana normativa de mejoramiento en laderas
- AU-GR Area normativa de mejoramiento y delimitación de bordes urbanos
- AEROP Área de aeropuerto
- AH-OUR1 Áreas de superficies limitadoras de operación aéreas 1
- AH-OUR2 Áreas de superficies limitadoras de operación aéreas 2
- APQ Áreas de parque metropolitano

**Área urbana en situación de riesgo**

- Áreas Urbanas en situación de Riesgo Muy Alto
- AU-RA Áreas Urbanas en situación de Riesgo Alto
- AU-SR **Área de compatibilidad urbano - rural**

**ÁREAS DE EXPANSIÓN URBANA (SUELO URBANIZABLE)**

- EU-1 Areas de expansión urbana inmediata
- EU-2 Areas de expansión urbana de reserva
- EU-PL Áreas de expansión para actividades productivas y logísticas
- EU-UR Areas expansión de compatibilidad urbano rural

**ÁREAS DE PROTECCIÓN (ÁREAS NO URBANIZABLES/ÁREAS RURALES)**

**Áreas de protección por valores ecológicos naturales**

- AP-ER1 Areas de conservación ecológica
- AP-ER2 Areas de conservación y uso sostenible de suelo
- AP-ER3 Areas de protección de cuerpos de agua
- AP-ER4 Areas de intervención especial y recuperación

**Áreas de protección por valores culturales arqueológicos, arquitectónicos patrimoniales**

- ARC1 Areas de protección de patrimonio histórico
- Areas de protección de valor arqueológico con determinación de polígonos
- ARC3 Areas de protección de valor arqueológico, aislados sin polígonos de delimitación
- Áreas de protección de Qhapaq Ñan-Camino principal

**Áreas de protección por riesgo de desastre**

- AP-RD1 Areas de preservación y resguardo
- AP-RD2 Areas de protección para la reducción del riesgo

**ESCALA GRAFICA**

0 0.5 1 2 Km

SISTEMA DE COORDENADAS:
WGS 1984 UTM Zone 19S
Projection: Transverse Mercator
Datum: WGS 1984
False Easting: 500,000.0000
False Northing: 10,000,000.0000
Central Meridian: -69.0000
Scale Factor: 0.9996
Latitude Of Origin: 0.0000
Units: Meter

PDM
Plan de Desarrollo Metropolitano Cusco 2017 - 2037
SGOT
CUSCO

GOBIERNO MUNICIPAL DEL CUSCO | GERENCIA DE DESARROLLO URBANO Y RURAL | SUBGERENCIA DE ORDENAMIENTO TERRITORIAL PROVINCIAL

PROYECTO: MEJORAMIENTO DEL SERVICIO DE ORDENAMIENTO TERRITORIAL EN LA MUNICIPALIDAD DE CUSCO

PLAN: PLAN DE DESARROLLO METROPOLITANO CUSCO 2017-2037

MAPA: ESTRUCTURACIÓN METROPOLITANA-AREAS NORMATIVAS SECTOR III

CODIGO DE MAPA: MP-11-C

FUENTE: IGN, INEI, SGRE CUSCO-SGAT, PDM CUSCO-SGOTP, PREVIAS

ZEE-CUSCO, MP ANTA, MD ACOMAYA, MD CHIPCHESA, MD CHINCHERO, MD POROY

ELABORADO POR: EQUIPO TECNICO PDM CUSCO

Los límites territoriales en el presente documento son referenciales (Ley 27795, 5ta disposición transitoria)

ESCALA: 1 : 30,000

FECHA: DICIEMBRE 2016